

Progetto per un nuovo turismo dell'accessibilità sostenibile nei comuni di Traversella, Valchiusa, Val di Chy e Vidracco. Intervento: asse B - attrezzatura circuiti di fruizione turistica accessibile; azione B.3 - comune di Valchiusa: lago di Meugliano.

Categorie:

B.3.1a (realizzazione di un sentiero inclusivo e sensoriale)

B.3.1b (demolizione di fabbricato e nuova tettoia informativa)

B.3.1c (demolizione e ricostruzione servizi igienici accessibili)

CUP: G12H23000810005

---

## PROGETTO ESECUTIVO

---

# A3

## Estratti cartografici

Giugno 2025

---

PROGETTO

arch. Danilo Marco

via Conte Francesetti 23, Loranze (TO)

tel. 349 5351924

posta elettronica: [danilo@danilomarco.it](mailto:danilo@danilomarco.it)

PEC: [danilogiuseppe.marco@archiworldpec.it](mailto:danilogiuseppe.marco@archiworldpec.it)

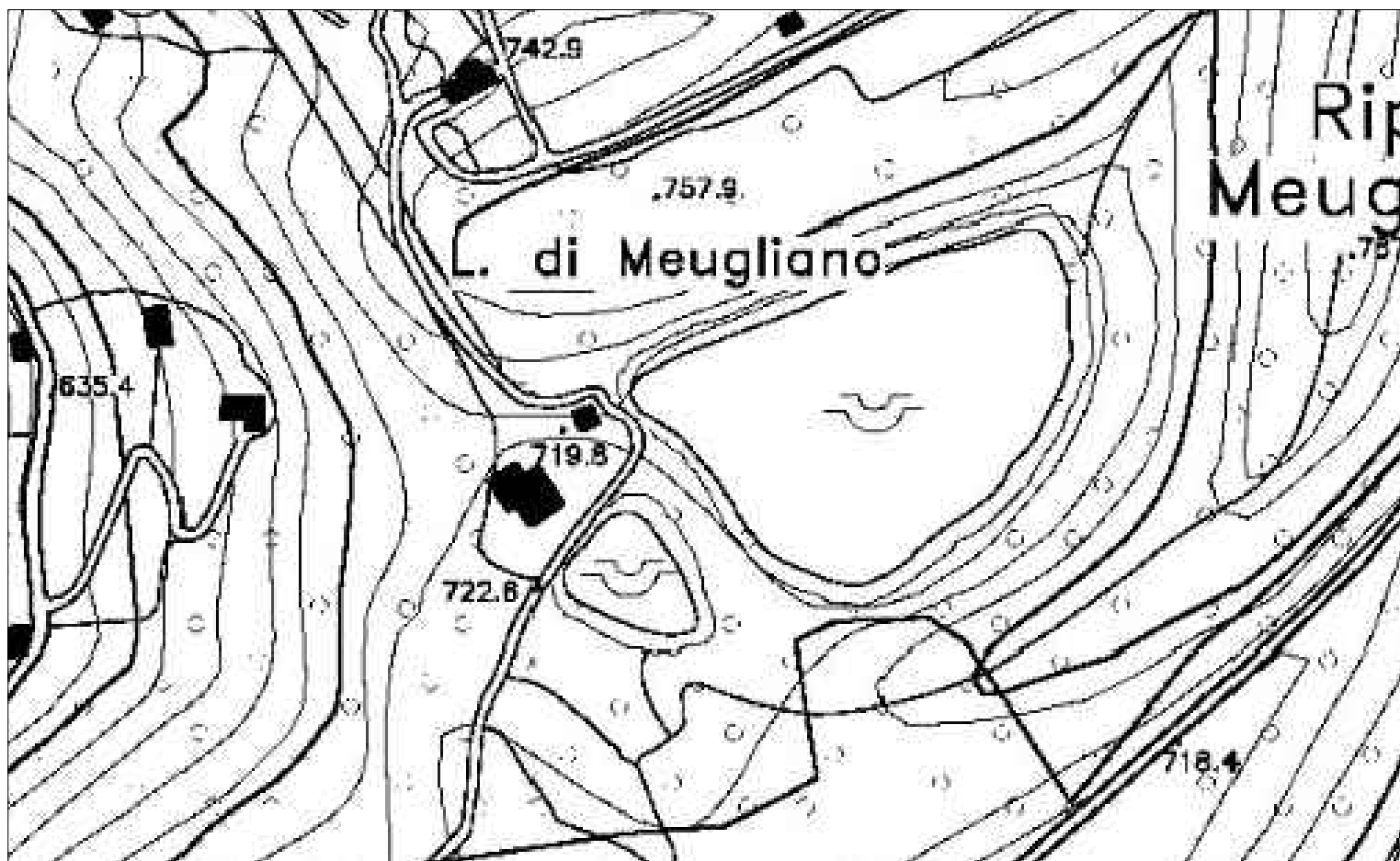

CARTA TECNICA REGIONALE - scala 1:5.000



VINCOLO IDROGEOLOGICO - ex R.D. 3267 /1923 (art. 8 NTA) - scala 1:2000



SIC - Siti di importanza comunitaria - scala 1:2000



PRGC - ZONE AGRICOLE NORMALI (art.55 NTA)

VINCOLO PAESAGGISTICO - Ex. D.Lgs 42/2004 art. 142, c. 1, lett. b) e g) - scala 1:2000



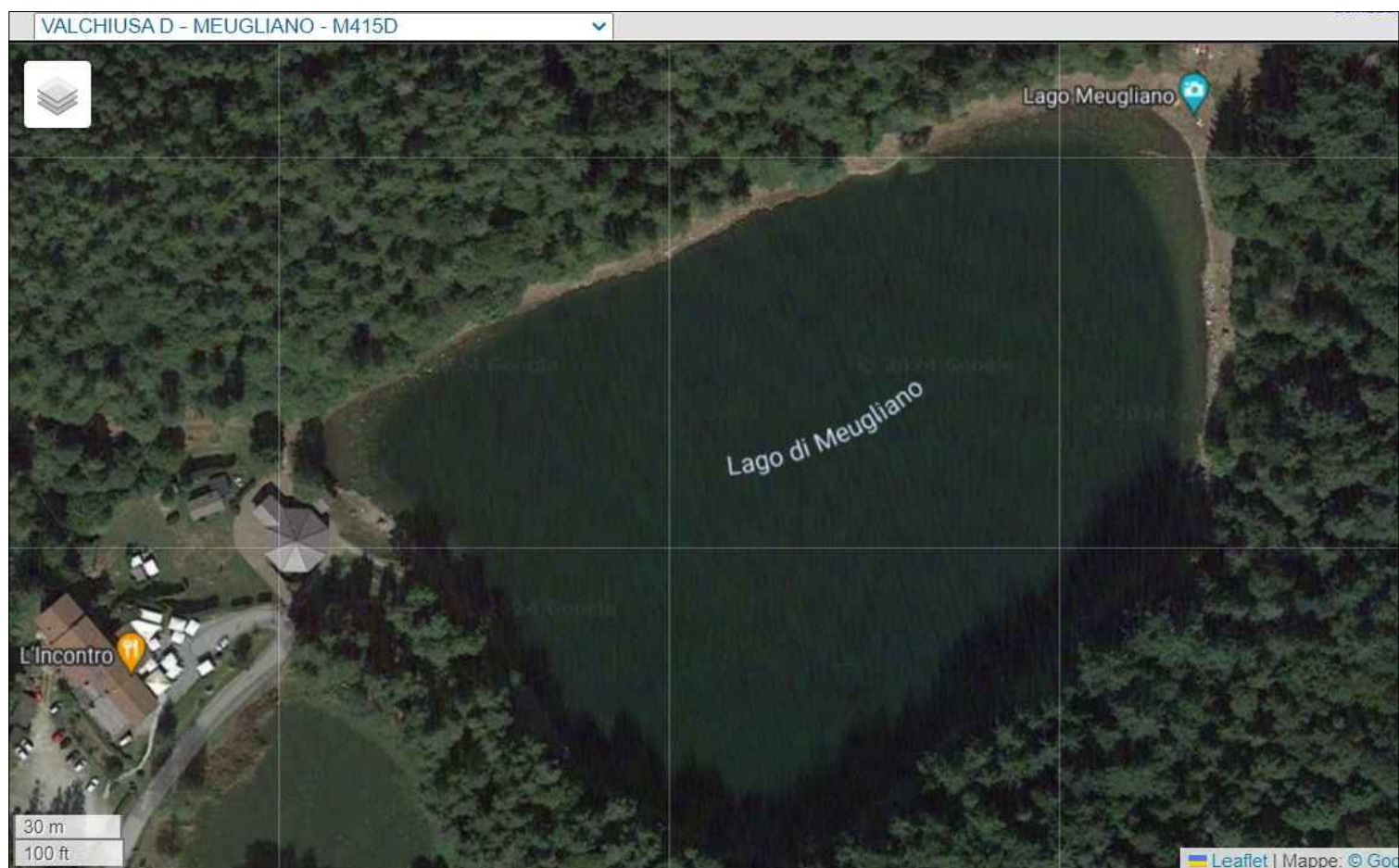

ORTOFOTO - scala 1:2000



ESTRATTO CATASTALE - scala 1:2000 - Foglio VII

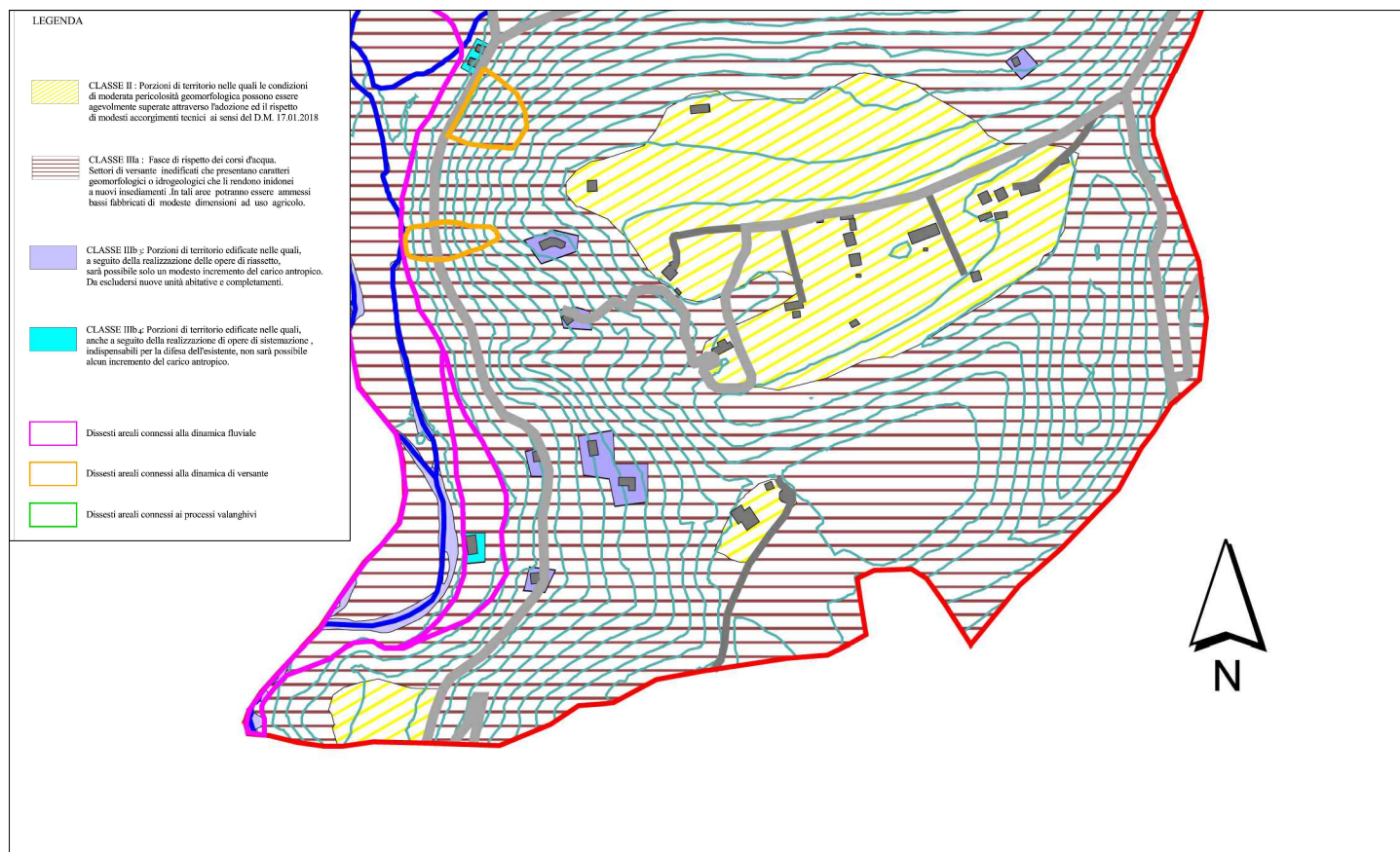

PIANO REGOLATORE INTERCOMUNALE - CARTA DI SINTESI - scala 1:10.000